



PROYECTO

JUVENAL





Programa

EducaMental

impartido por el gabinete psicológico de la Fundación FUNDANEED



8 OCTUBRE 2024



10 H
Duración 3 horas



Presencial



RECEPCIÓN
AULA MAGNA FACULTAD DE PSICOLOGIA USAL



www.fundaneed.es



 **Plena
inclusión**
Castilla y León



**VNIVERSIDAD
D SALAMANCA**
CAMPUS DE EXCELENCIA INTERNACIONAL



Salamanca
Ciudad de Cultura y Saberes
AYUNTAMIENTO DE SALAMANCA



**Ayuntamiento
de Salamanca**



**Fundación
General**
FUNDACIÓN GENERAL DE SALAMANCA

Programa EducaMENTAL

TALLERES PSICOLÓGICOS EN COLABORACIÓN CON LA
FUNDACIÓN GENERAL DE LA USAL Y LA FUNDACIÓN
SALAMANCA CIUDAD DE CULTURA Y SABERES.

4 TALLERES: AUTOESTIMA, DEPRESIÓN Y CONDUCTA
SUICIDA

LA AUTOESTIMA

Impartido por la Neuro-psicóloga
Dña. María Heredero, colegiada
CLO5911

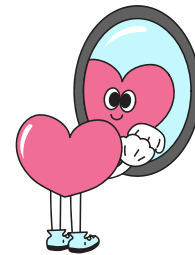

PROMOCIÓN DE LA SALUD MENTAL

Impartido por la psicóloga
Dña. Sonia Martín, colegiada
CL-05241

DEPRESIÓN Y CONDUCTA SUICIDA

Impartido por la psicóloga
Dña. Juana M^a Barrado, colegiada
CL-04805



EMPATÍA

Impartido por el psicólogo clínico
Dr. D. Manuel Rodríguez Becerra,
colegiado CL-00485

Programa EducaMENTAL

COLEGIOS QUE ASISTEN A LA JORNADA DEL DÍA

Colegio	Fecha	Hora	Curso	Grupo	Alumnos
I.E.S. VAGUADA DE LA PALMA	08/10/2024	09:45	2º BACH	B	25
I.E.S. VAGUADA DE LA PALMA	08/10/2024	09:45	2º BACH	D	23
CIFP RODRÍGUEZ FABRES	08/10/2024	09:45	2º G.B. CF	A	15
SANTA TERESA DE JESUS (TERESIANAS)	08/10/2024	09:45	2º ESO	A	29
SANTA TERESA DE JESUS (TERESIANAS)	08/10/2024	09:45	2º ESO	B	29
I.E.S. Diputación Provincial	08/10/2024	09:45	2º G.B. CF	A	40