

FUNDANEED
Plena inclusión Castilla y León

MEMORIA ANUAL 2024

LA DETECCIÓN PRECOZ ES LA CLAVE DE LA SUPERACIÓN

ÍNDICE

Carta del Presidente Honorífico y la Presidenta del Patronato Gestor	3
La Fundación	5
Misión, visión y principios	10
Servicios sanitarios y terapéuticos	13
Nuestro año en cifras	18
Nuestros Convenios y Reconocimientos	21
Programas y Actividades	25
Cobertura en prensa	60
Contacto	80

CARTA DEL PRESIDENTE HONORÍFICO

Dr. D. Enrique Cabero Morán
Presidente del Consejo Económico y Social de Castilla y León



Queridos miembros del equipo y pacientes,

Expresar mi más profundo reconocimiento y gratitud a la fundación Fundaneed, ejemplo de compromiso, solidaridad y esfuerzo colectivo, donde cada uno de vosotros sois parte esencial de su misión.

A los profesionales, voluntarios y colaboradores, os agradezco vuestra entrega y dedicación. Vuestro trabajo diario y vocación, que hacen posible que muchas personas encuentren apoyo, oportunidades y un entorno en el que crecer.

A los pacientes y sus familias, quiero transmitiros mi admiración. Vuestra fuerza, vuestra determinación y vuestro espíritu de superación son un ejemplo para todos. En cada paso que dais, demostráis que juntos podemos construir un futuro más inclusivo y lleno de esperanza.

Deseo que el año 2025 nos traiga nuevos proyectos, éxitos compartidos y, sobre todo, la certeza de que seguimos avanzando unidos. Seguimos trabajando con ilusión y compromiso para que Fundaneed continúe siendo un referente de apoyo y transformación.

Con mi más sincero reconocimiento y mis mejores deseos.

CARTA DE LA PRESIDENTA DEL PATRONATO GESTOR



Pilar Samaniego de Tiedra
Presidenta del Patronato Gestor

Estimados amigos,

Al concluir este año, es un honor dirigirme a todos vosotros para compartir la satisfacción de un período lleno de retos, logros y crecimiento para Fundaneed.

Nuestra fundación sigue avanzando con el firme compromiso de mejorar la calidad de vida de quienes más lo necesitan, y ello es posible gracias al esfuerzo conjunto de un equipo humano excepcional.

En 2024 hemos fortalecido nuestros programas, ampliado nuestra red de colaboración y, sobre todo, hemos seguido acompañando a muchas personas en su camino hacia la inclusión y el bienestar. Cada historia de superación, cada sonrisa conseguida y cada paso adelante nos reafirman en nuestra misión y nos impulsan a seguir trabajando conjuntamente.

Quiero expresar mi más profundo agradecimiento a los profesionales, voluntarios, familias y entidades que han hecho posible cada uno de estos avances. Vuestra entrega y compromiso son el pilar fundamental de Fundaneed y la razón por la que seguimos creciendo.

LA FUNDACIÓN

Fundación Fundaneed cuenta con un equipo multidisciplinar altamente comprometido, que trabaja día a día para mejorar el bienestar de nuestros usuarios.







PATRONATO HONORÍFICO



D. Enrique Cabero Morán

Presidente del Consejo Económico y Social de Castilla y León

Presidencia Honorífica



Dña. María José García Romo

Presidenta del Colegio Oficial de Enfermería de Salamanca

Secretaría Honorífica



D. José Otero Lafuerza

Head of Inetum Consulting Iberia & Latam
Economista y Desarrollador de negocio en Sector Público & Health

Vicepresidencia Honorífica

PATRONATO GESTOR



Dña. Mª del Pilar Samaniego de Tiedra

Letrada Senior en Legal Momentum

Presidencia



Dr. D. Manuel Rodríguez Becerra

Psicólogo Sanitario y doctor en Trastorno del TDAH

Vicepresidencia



Dña Rosario Mª Monje Sánchez

Psicopedagoga y profesora de educación infantil en el centro Maestro Ávila

Vocalía



Dña. Ángela de Andrés Martínez

Pedagoga

Secretaría

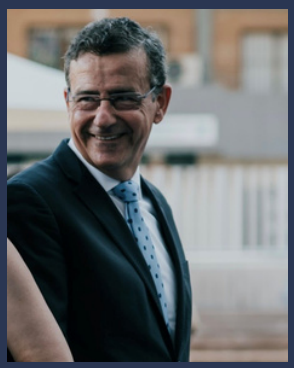

D. José Francisco de Andrés Martinez

Abogado

Secretaría Adjunta



Dña. Mª Vega Gutiérrez de Ceballos

Experta en Tercer Sector y Concejala de Salud Pública y Consumo del Excmo. Ayto. Salamanca

Vocalía



Raquel de Andrés Samaniego

Voluntariado en Dirección

JUNTA DIRECTIVA



Dña. Rosario Mª Monje Sánchez

Presidencia



Dña. Sonia Martín González

Secretaría Honorífica



Dña. Teresa Rubio Herrero

Vicepresidencia Honorífica

EQUIPO SANITARIO



Dr. D. Manuel Rodríguez Becerra

Psicólogo sanitario



Dña. Sonia Martín González

Psicóloga



Dña. María Heredero Hernández

Neuropsicóloga



Dña. Ana Ullán Egido

Logopeda



Dña. Alejandra Ríos López

Terapeuta Ocupacional



Dra. Claudia Mateos Spohring

Psiquiatra

EQUIPO TERAPÉUTICO-EDUCATIVO



Dña. Olga Ruiz Gascón

Musicoterapeuta



D. Oscar Martínez Sevillano

Robótica y TICs



Dña. Raquel González Jaspe

Pedagoga

EQUIPO DE GESTIÓN



Dña. Leticia Guimaraes Da Silva

Trabajadora Social



Dña. Teresa Rubio Herrero

Administración

Sobre nosotros

FUNDANEED es una fundación sin ánimo de lucro con carácter regional que nace en 2016, con el objetivo de detectar los trastornos del neurodesarrollo, evaluar para realizar un diagnóstico correcto y proponer desde la evidencia científica los tratamientos más eficaces para paliar en lo posible dichas alteraciones.



Nuestra misión

Nos ocupamos de la permanencia de las personas con discapacidad por enfermedad mental en su entorno habitual o domicilio, a través de la utilización de los recursos comunitarios disponibles, articulando de forma coordinada las intervenciones sanitarias y sociales, para lograr su inclusión en la comunidad del modo más integrado y autónomo posible. Para conseguir este objetivo se precisa adoptar las siguientes medidas:

a) Asegurar la continuidad de la atención y de los cuidados integrados.

b) Apoyar el Proyecto de Vida de las personas con discapacidad por enfermedad mental durante todo el tiempo que lo precisen teniendo en cuenta su ciclo vital.

c) Asegurar la dotación de una red de prestaciones sociales adaptadas a las necesidades de las personas con discapacidad por enfermedad mental y la colaboración y trabajo conjunto en su caso con el sistema educativo y de empleo, entre otros.

d) Sensibilizar a todas las personas de nuestro entorno sobre la importancia de la detección precoz del trastorno para que tanto su diagnóstico como el tratamiento posterior surtan el efecto beneficioso necesario e impidan el desarrollo de otras alteraciones o comorbilidades asociadas.

e) Velar por los derechos de los afectados y familiares, siendo un referente en la comunidad donde se desarrolle nuestra actividad.

f) Intercambiar información con otras entidades, asociaciones y organismos que persigan los mismos fines.

g) Superar conflictos en el ámbito personal, social, familiar, educativo y laboral a través de programas adaptados a las familias, a los profesores de los centros educativos y universitarios, así como a los profesionales y técnicos especializados en la salud infanto-juvenil.

h) Conseguir que ningún niño o adolescente se quede sin diagnóstico y tratamiento por exclusión social, económica, religiosa o étnica.

Nuestra visión

1. Mejorar la calidad de vida de las personas con los diferentes trastornos del desarrollo.

2. Paliar el estrés que supone para la familia la persona afectada con algunos de los múltiples trastornos del neurodesarrollo.

3. Normalizar su situación en el menor tiempo posible contando con los últimos avances en los tratamientos multimodales.

4. Informar a las familias y profesores de los centros educativos de las mejores líneas de actuación.

5. Formar a los diferentes profesionales del mundo sanitario y educativo.

6. Asesorar a las diferentes instituciones locales, provinciales, autonómicas, estatales y europeas de los últimos enfoques y tratamientos más efectivos y eficaces que pueden ayudar a la persona en su desarrollo integral.

PRINCIPIOS

01 Independencia de los poderes, instituciones, organismos, asociaciones y entidades tanto públicas como privadas.

02 Honestidad y transparencia en la gestión.

03 Igualdad de oportunidades.

04 Profesionalidad de todas las personas que trabajan con la Fundación.

05 Inclusión de todas las personas afectadas independientemente de su origen, condición, raza o credo.

SERVICIOS

LÍNEAS DE ACTUACIÓN

- Trastornos de Ansiedad y Afectivos
- Discapacidad Intelectual
- Retraso Global del Desarrollo
- Trastornos de la Comunicación
- Trastorno del Espectro Autista
- TDAH
- Trastornos motores
- Trastorno específico del aprendizaje
- Acoso Escolar o Bullying

DIAGNÓSTICO

FAMILIA

TRATAMIENTO



Musicoterapia: Terapia especializada en trabajar con música, sonido y el movimiento para incentivar la comunicación auditiva y estimular el desarrollo de las personas.





Fisioterapia: Terapias enfocadas a la prevención, mantenimiento y recuperación del movimiento y la fuerza de partes fundamentales del cuerpo de niños y adolescentes.

Terapia ocupacional: Uso terapéutico de las actividades de cuidado, trabajo y juego para incrementar la independencia funcional, aumentar el desarrollo y prevenir la incapacidad.



Atención temprana: Para dar respuesta lo más pronto posible a las necesidades transitorias o permanentes de los niños y adolescentes con trastornos en el desarrollo.

Detección y diagnóstico: Psicopedagógico (Re-educativo) Logopédico. Psicológico individual y familiar.





Trabajo social: Servicio orientado a la obtención de ayudas o subvenciones para la mejora del servicio y la calidad de vida de las personas que acuden a la fundación y sus familias. Intervención para asesoramiento familiar.

Logopedia Educativa y sanitaria:
Prevención, diagnóstico y tratamiento de trastornos de la comunicación: Alteraciones de la voz, del habla, del lenguaje, deficiencias auditivas y funciones orofaciales y deglutorias.
Son terapias que tiene por objetivo rehabilitar y/o reeducar los trastornos de la masticación, la deglución, la respiración y el habla.



Pedagogía Terapéutica: Profesionales que trabajan con alumnos con necesidades educativas especiales en diferentes ámbitos, en base a sus necesidades y de la respuesta educativa.

Refuerzo Educativo: Actividades educativas destinadas a complementar, consolidar y enriquecer la actividad curricular diaria de niños y adolescentes.





Robótica Terapéutica: Rehabilitación a través de la aplicación de dispositivos robóticos, ya sea para ayudar a las funciones sensorio-motoras o para evaluar el desempeño sensorio-motor del paciente.

Psiquiatría: Ofrecer una atención integral a pacientes en edad infantil o adolescentes con problemas o alteraciones mentales. Implementar acciones de prevención, tratamiento y rehabilitación para asegurar la continuidad de atención.



Formación y Voluntariado

Nuestros voluntarios, estudiantes en prácticas, becarios y personal contratado tienen una vocación muy especial por la labor que realiza FUNDANEED a través de sus terapias y actividades.

Todas las personas que acuden a nuestra fundación de forma voluntaria, reciben una formación previa con un enfoque multidisciplinar (psicólogos, orientadores, trabajadores sociales, psiquiatras...)

Desde FUNDANEED, ofrecemos dos guías de voluntariado a las personas para que obtengan una formación previa. Tras esto, el equipo multidisciplinar les orienta en las funciones a desempeñar.

«Voluntariado. Una red que se teje entre todos» «Quiero hacer voluntariado»

"El voluntariado es un eslabón fundamental en Fundaneed ya que nos permite poner en práctica la ayuda solidaria y nutrirnos de nuevas ideas, experiencias y vínculos."



MEMORIA ANUAL 2024

NUESTRO AÑO EN CIFRAS



Impacto en cifras

218 usuarios atendidos

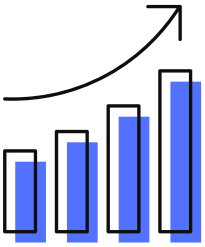

30 Nuevas incorporaciones durante el año
16 Altas Terapéuticas
133 Sesiones de media realizadas por semana
62 Familias atendidas

DISTRIBUCIÓN DE MENORES POR EDAD ATENDIDOS

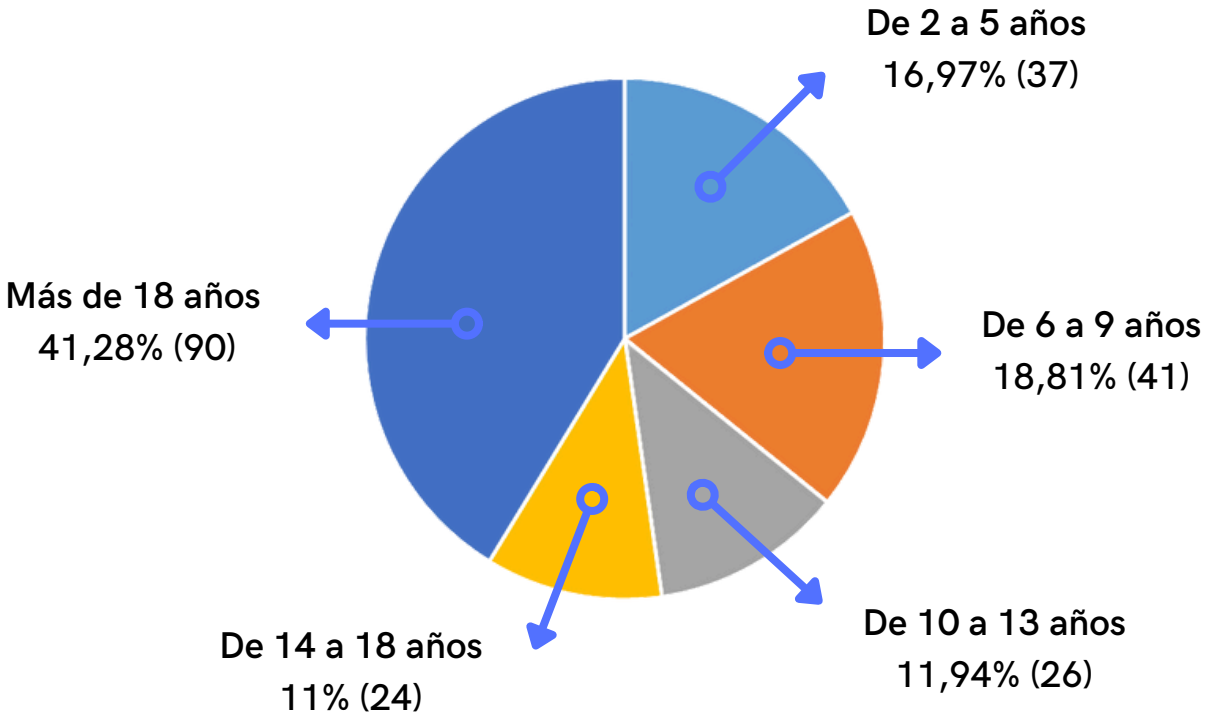

Redes Sociales

FUNDANEED viene impulsando de manera orgánica sus redes sociales y contenido multimedia para acercarse tanto a padres, madres y profesores/as, como a los menores de edad, con el objetivo de darse a conocer, informar, concienciar y aconsejar.

▲	▲	▲	▲	▲	▲
4629	913	525	141	4360	32

Utilizamos nuestro PODCAST FUNDANEED como herramienta de difusión para divulgación de la importancia de la salud mental infanto-juvenil, dando cabida a autoridades, familias y a los niños, adolescentes y jóvenes para su empoderamiento.



NUESTROS CONVENIOS Y RECONCIMIENTOS



NUESTROS CONVENIOS Y RECONOCIMIENTOS

1.1. CONVENIOS Y COLABORACIONES

FUNDANEED mantiene convenios de cooperación educativa para la realización de las prácticas curriculares y extracurriculares de los estudiantes de las distintas universidades para aplicar sus disciplinas en el ámbito infanto- juvenil:

También mantiene convenio y colaboraciones desde hace varios años con las siguientes entidades:

Núm. **370787**

NUESTROS CONVENIOS Y RECONOCIMIENTOS

1.2. REGISTROS Y ACREDITACIONES

Junta de Castilla y León

CL-37-00845 R. Fundaciones
R.E. Sanitarios de CyL, 37-C3-0180
R. Entidades del Voluntariado A0424

aef ASOCIACIÓN ESPAÑOLA DE FUNDACIONES
Socio **1953**

feaadah
FEDERACIÓN ESPAÑOLA DE ASOCIACIONES DE AYUDA AL DÉFICIT DE ATENCIÓN E HIPERACTIVIDAD

ADHD Europe
ADHD EUROPE
CREATING AWARENESS OF ADHD

Plena inclusión Castilla y León

SIVI
Clúster Soluciones Innovadoras para la Vida Independiente

NUESTROS CONVENIOS Y RECONOCIMIENTOS

1.3. NUEVOS CONVENIOS

Durante el año 2024, con el fin de seguir creciendo y colaborando con la comunidad, FUNDANEED se reunió con distintas entidades, dando lugar a grandes sinergias:

Unionistas de Salamanca Club de Fútbol

Diputación de Salamanca a través del proyecto psicológico RuralMENTE

Universidad Europea para la realización de las prácticas curriculares y extracurriculares

Universidad Internacional de La Rioja para la realización de las prácticas curriculares y extracurriculares

PROGRAMAS Y ACTIVIDADES



PROGRAMAS

01 Programa Prevención de Drogas

02 Programa EducaMENTAL

03 Programa Fundaneed +65

04 Programa "Conócenos"

05 Programa RuralMENTE

PROGRAMA PREVENCIÓN DROGAS

28 de Mayo de 2024

La fundación FUNDANEED ha estado presente en CENTRO PENITENCIARIO DE TOPAS impartiendo nuestro programa de prevención y educación para la salud.

Fue impartido por la neuropsicóloga María Heredero y por la abogada y presidenta del patronato Pilar Samaniego.

Nuestros objetivos, mejorar la información sobre las drogas y sus efectos, evitando el inicio de su consumo. También propiciar un estilo de vida saludable y dotar de competencias y habilidades para rechazar el consumo y favorecer una adecuada inserción social.

Los talleres psico-educativos, obtuvo gran participación por parte de los reclusos de la Unidad Terapéutica Educativa. En las últimas décadas, la problemática de la salud mental en las cárceles españolas ha emergido como una crisis silenciosa que requiere atención urgente. A pesar de los esfuerzos por mejorar las condiciones de los reclusos, las prisiones en España continúan enfrentando desafíos significativos para atender adecuadamente a los internos con enfermedades mentales, cuando antes o después tendrán que reinsertarse de nuevo en la sociedad.



PROGRAMA EDUCAMENTAL

Curso 2023-2024 y 2024-2025

En Fundación FUNDANEED creamos e impartimos Talleres Psicoeducativos, los cuales se caracterizan por ser programas breves y específicos, cuya finalidad es entregar soluciones concretas a ciertas dificultades; prevenir y promover un sano desarrollo.

Los talleres psicoeducativos ofrecen una variedad de beneficios para los participantes al proporcionarles información, herramientas y habilidades que pueden ayudarles a comprender y manejar mejor sus emociones, comportamientos y situaciones de vida. Aquí algunos beneficios comunes:

- Conocimiento y comprensión.
- Desarrollo de habilidades.
- Prevención.
- Apoyo social.
- Empoderamiento.
- Reducción del estigma.
- Mejora de la calidad de vida.
- Promoción del bienestar general.

En resumen, los talleres psicoeducativos ofrecen una oportunidad valiosa para el aprendizaje, el crecimiento personal y el apoyo emocional, lo que puede tener un impacto positivo en la salud mental y el bienestar de los participantes.



PROGRAMA EDUCAMENTAL

Curso 2023/2024 y 2024/2025

Debido al éxito que obtuvo la primera edición de la Jornada EducaMENTAL, celebrada el 09 de octubre de 2023 en la Facultad de Psicología de la Universidad de Salamanca en colaboración con la Fundación General de la Universidad de Salamanca y la Fundación Salamanca Ciudad de Saberes, a lo largo del 2024 se retomaron las jornadas en las siguientes fechas:

01 Lunes, 05 de febrero de 2024: Talleres sobre la conducta alimentaria

02 Lunes, 06 de mayo de 2024: Talleres sobre Adicciones sin substancias

03 Martes, 08 de octubre de 2024: Talleres sobre autoestima, depresión y conducta suicida

Las jornadas cuentan con 4 talleres diferentes con una duración máxima de 20 minutos y son impartidos por 4 psicólogos del equipo de la FUNDACIÓN FUNDANEED. Estos talleres didácticos y participativos están dirigidos a los adolescentes de 12 a 17 de años. Con las jornadas que hemos realizado a lo largo del 2024, hemos podido llegar hasta 170 alumnos por jornada, lo que serían alrededor de más de 500 estudiantes.


FUNDANEED
FUNDACIÓN PARA LA AYUDA A LA INFANCIA Y ADOLESCENCIA
EN LAS NECESIDADES ESPECIALES DEL DESARROLLO
ÁREA DE TRATAMIENTO
ÁREA DE APOYO A LA FAMILIA
ÁREA DE DIAGNÓSTICO
PRECOZ Y CÁMARA GESEEL










BIENESTAR EMOCIONAL
BIENESTAR PSICOLOGICO
Afecta la forma en que pensamos, sentimos y actuamos cuando enfrentamos la vida.
También ayuda a determinar cómo manejamos el estrés, nos relacio
con los demás y tomamos decisiones


VNiVERSiDAD D SALAMANCA





PROGRAMA FUNDANEED +65

¡Novedad!

Se plantea una intervención terapéutica destinada a adultos mayores con el fin de mejorar su bienestar físico mental y social, lo que se traduce en una mejora de la calidad de vida. Para desarrollarlo se plantean actividades que se llevarán a cabo dos días por semana con una duración de tres horas por taller.
Los talleres se han planteado para cubrir las siguientes áreas:

- Ejercicios de motricidad fina.
- Tareas de memoria y estimulación cognitiva.
- Terapia a través de la música.
- Actividades de laborterapia y manualidades creativas.
- Ejercicios de movilidad y equilibrio.
- Reminiscencia (estimulación de la memoria autobiográfica)
- Relajación y manejo del estrés.
- Actividades intergeneracionales.
- Juegos de mesa adaptados.

Los talleres planteados se están llevando a cabo desde las áreas de psicología, musicoterapia, terapia ocupacional y robótica y tics.



PROGRAMA FUNDANEED +65

1.1 MENTE ACTIVA

Es una actividad estructurada y diseñada para mejorar o mantener las capacidades cognitivas, como la memoria, la atención, el razonamiento y el lenguaje, a través de ejercicios y técnicas que trabajan estas funciones del cerebro. Está orientado tanto a personas mayores que desean prevenir o ralentizar el deterioro cognitivo, como a aquellos que, por alguna condición, enfermedad o lesión, buscan rehabilitar sus habilidades cognitivas.



El taller se lleva a cabo en sesiones grupales, bajo la guía de la neuropsicóloga María Heredero. Cada sesión incluye una serie de ejercicios que estimulan diferentes áreas cognitivas, adaptados al nivel y necesidades de los participantes.

A través de este taller se pretenden lograr los siguientes objetivos:

- Mantener o mejorar las funciones cognitivas.
- Prevenir el deterioro cognitivo.
- Rehabilitación cognitiva.

PROGRAMA FUNDANEED +65

1.2 GIMNASIA PARA MAYORES

La gerontogimnasia se refiere a programas de actividad física adaptada para personas mayores, diseñados con el fin de mantener o mejorar sus capacidades físicas, cognitivas y emocionales. Desde el perfil de la terapia ocupacional, la gerontogimnasia busca una serie de objetivos enfocados en promover la independencia y mejorar la calidad de vida de las personas mayores.

Se pretende realizar una serie de ejercicios divididos en varias sesiones los cuales mejorarán el bienestar integral del adulto mayor, promoviendo su independencia y calidad de vida mediante el mantenimiento de sus capacidades físicas, cognitivas, sociales y emocionales, bajo la dirección de la terapeuta ocupacional Alejandra Ríos. A través de este taller se pretenden lograr los siguientes objetivos:

- Mantener o mejorar la movilidad y funcionalidad física.
- Manejo del dolor y mejora de la calidad del sueño.
- Desarrollar y mantener hábitos saludables.
- Mejorar la cognición y la atención.



PROGRAMA FUNDANEED +65

1.3 MUSICOTERAPIA PARA MAYORES

La musicoterapia pretende desarrollar potenciales y/o restablecer funciones del individuo para que este pueda integrar su dimensión intrapersonal e interpersonal, alcanzando una mejor calidad de vida basándose en la idea de que la música puede influir en nuestras emociones, comportamientos y bienestar.

En estas sesiones se pretende realizar una serie de dinámicas personalizadas enfocadas en mejorar la calidad de vida de los usuarios, procurando crear una "zona de encuentro´´ con un clima adecuado que permita el surgir la creatividad y la expresión emocional. estas sesiones serán dirigidas por la musicoterapeuta Olga Ruiz.



A través de este taller se pretenden lograr los siguientes objetivos:

- Fortalecimiento cognitivo.
- Fomento de la interacción social.
- Estimulación física y psicológica.
- Mejora de la calidad de vida.

PROGRAMA FUNDANEED +65

1.4 HERRAMIENTAS DIGITALES

En la actualidad es fundamental el conocimiento y el uso de nuevas tecnologías, en especial el ordenador y el teléfono móvil. Las compras Online, las gestiones bancarias o la mensajería son solo algunos ejemplos que requieren del uso de éstos dispositivos.

En estas sesiones se pretende realizar una serie de ejercicios orientados al manejo y dominio de los dispositivos mencionados, de tal manera que el usuario adquiera autonomía para su uso sin dificultad día a día.

Estas sesiones estarán dirigidas por el profesor de robótica y tics Oscar Martínez Sevillano y, se encargará de dividir a los participantes en grupos de iniciación y avanzado.

El objetivo principal es que el usuario adquiera autonomía para gestionar contactos, llamadas, aplicaciones, envío de mensajes y multimedia por diferentes vías tales como navegadores, Whatsapp, Telegram o SMS; envío de correos electrónicos, video llamadas mediante zoom o facetime, protocolo HTTPS...



PROGRAMA "CONÓCENOS"

29 de Octubre de 2024

La Fundación Fundaneed ha lanzado el programa «Conócenos» para fomentar la comprensión y sensibilización sobre la salud mental. En esta ocasión, el centro recibió a un grupo de unos 55 estudiantes de Criminología y Psicología de la Universidad Europea de Madrid, quienes participaron en una jornada inmersiva en la que se les mostró el funcionamiento del centro sanitario Fundaneed, dedicado a la atención y tratamiento de problemas de salud mental.

La visita continuó con un recorrido por las salas terapéuticas sanitarias de la mano de María José García Romo, presidenta del Colegio Oficial de Enfermería de Salamanca. García Romo explicó a los estudiantes el funcionamiento de cada área y las actividades que se realizan. Este programa refleja el compromiso de Fundaneed con la educación en salud mental y sienta las bases para futuras colaboraciones con instituciones académicas.



PROGRAMA RURALMENTE

¡Novedad!

La Fundación Fundaneed, en colaboración con la Diputación de Salamanca, ha puesto en marcha un innovador proyecto dirigido a ofrecer terapias psicológicas en el mundo rural de la provincia de Salamanca.

Este proyecto nace como respuesta a la creciente necesidad de atención psicológica en los municipios más pequeños y alejados de los centros urbanos, donde el acceso a servicios profesionales de salud mental es limitado o nulo. Este proyecto tiene como meta mejorar la calidad de vida de las personas que viven en el mundo rural mediante el acceso a servicios psicológicos.



Al reducir las barreras geográficas y económicas, se espera que las personas puedan afrontar de manera efectiva problemas emocionales, mejorar su salud mental y, por lo tanto, potenciar su integración y desarrollo social en sus comunidades.

A través de este proyecto, se refuerza el compromiso de Fundación Fundaneed con el bienestar de todas las personas, sin importar su lugar de residencia.

FORO: LA SALUD MENTAL DE LAS MUJERES

8 de marzo de 2024

El 8 de marzo, con motivo de la conmemoración del Día Internacional de la Mujer, desde FUNDANEED se organizó un significativo foro titulado 'La Salud Mental de las Mujeres: Un Desafío Pendiente en la Sociedad Actual', que tuvo lugar en el Work Café del Banco Santander. Este evento reunió a un amplio grupo de representantes de diversas asociaciones y entidades comprometidas con la igualdad de género y la mejora de la calidad de vida de las mujeres. Además, se contó con la presencia destacada de la Concejala de Salud Pública y Consumo, Vega Villar, quien mostró su apoyo al evento y destacó la importancia de visibilizar la problemática. Durante el foro, se abordaron los diversos desafíos y disparidades que enfrentan las mujeres en el acceso a la atención en salud mental. Se discutieron las barreras sociales, económicas y culturales que dificultan una atención adecuada, así como las estrategias de autocuidado y las formas de apoyo comunitario.












FUNDANEED
PARA LA SUPERACIÓN

JORNADA: AVANCES TEA

4 de Abril de 2024

El pasado 4 de abril FUNDANEED celebró la primera Jornada de Avances sobre el Autismo, un evento pionero en el que participaron varias organizaciones de Salamanca que trabajan por y para las personas con autismo como son, Ariadna, Asperger y Aipa.

Durante la jornada, se presentaron las últimas investigaciones en diagnóstico, los avances en fármacos psicóticos en EEUU, y tratamientos innovadores como el neuro-feedback.

Además, se abordaron las terapias naturales, el apoyo mediante asistentes personales en los centros educativos, la importancia de la educación especial, programas de formación y experiencias de personas con TEA.

Se destacó la relevancia del diagnóstico temprano y los tratamientos conductuales individualizados para mejorar la calidad de vida de las personas con autismo.






Día mundial de concienciación sobre el autismo
Jornada técnica
Avances sobre el Trastorno del Espectro Autista
Abril 4
Centro Municipal
Julián Sánchez El Charro
Salón de Actos
17 horas
Inscripción gratuita: www.fundaneed.es
FUNDANeeD
VNiVERSiDAD D SALAMANCA
Ayuntamiento de Salamanca
INFOAUTISMO
aspas
ARIADNA, Asociación de Personas con Autismo Salamanca
A.I.P.A
ASPERGER SALAMANCA


TRATAMIENTO
DIAGNÓSTICO













WORKSHOP: PREVENIR LAS ADICCIONES, NUEVOS DESAFÍOS

18 de Abril de 2024

La fundación FUNDANEED organizó el 18 de abril una jornada especializada sobre la prevención de adicciones en los jóvenes. En el evento, expertos y profesionales del sector de la psicología, psiquiatría, pediatría, educación y neurología, discutieron diversas estrategias y enfoques para hacer frente a este creciente desafío social. Durante la jornada, se abordaron temas como la identificación temprana de riesgos, la importancia de la educación y la sensibilización en la prevención, así como los recursos y programas disponibles para apoyar a los jóvenes en riesgo. Asimismo, se enfatizó la necesidad de una colaboración entre instituciones, familias y comunidades para lograr una intervención efectiva y sostenible.

La jornada fue un espacio valioso para el intercambio de conocimientos y experiencias sobre cómo prevenir y abordar las adicciones en las nuevas generaciones.






WORKSHOP
PREVENIR LAS ADICCIONES
NUEVOS DESAFÍOS
Teatro Liceo de Salamanca
Jueves 18/04/2024
17.00 h a 20.30 h
Inscripción gratuita: www.fundaneed.es
FUNDANeed
SIVI
Salamanca
Ciudad de Cultura y Saberes
AYUNTAMIENTO DE SALAMANCA
Ayuntamiento de Salamanca
momentum
Asociación Española de Pediatría
AEP
USO
FSIE
ANPE
CAJA RURAL DE SALAMANCA
aspas
ORGANIZACIÓN COLEGIAL DE ENFERMERÍA DE CASTILLA Y LEÓ










Unicef: 7 de cada 10 menores tienen teléfono móvil, uno de cada tres está enganchado a redes sociales.
PLAN FAMILIAR DIGITAL.
ÁREA DE APOYO A LA FAMILIA
Ayuntamiento de Salamanca
Salamanca Ciudad de Cultura





TALLER DE HABILIDADES SOCIALES

Todos los viernes de Abril

FUNDANEED ha llevado a cabo un exitoso taller llevado a cabo por parte de la terapeuta ocupacional Alejandra Ríos dirigido a niños y niñas de 6 a 12 años, con el propósito de fortalecer sus habilidades sociales.

Este innovador taller combinó sesiones de cocina y arteterapia, logrando no solo cumplir con los objetivos planteados, sino también generar un ambiente de alegría y participación entre los asistentes. A través de estas actividades, se fomentó la cohesión de grupo, la iniciativa personal, y se potenció la autonomía y la toma de decisiones de los niños.

El éxito del taller ha llevado a la decisión de programar más sesiones para el próximo curso, debido a los resultados tan satisfactorios y beneficiosos para los niños y niñas que asistieron. Además, FUNDANEED ha valorado y tomado en cuenta las opiniones e ideas propuestas por los usuarios, lo que refuerza su compromiso con una atención inclusiva y participativa.













TALLER DE ESTIMULACIÓN A TRAVÉS DEL JUEGO

Abril y Mayo de 2024

En los meses de abril y mayo, con el Programa RuralMENTE llevamos a cabo un exitoso taller de estimulación a través del juego, diseñado para fomentar el desarrollo cognitivo y emocional de los niños en zonas rurales.

La actividad, que realizamos en las localidades de Villarino y Villoria, reunió a un grupo de niños, en un ambiente lleno de entusiasmo y aprendizaje. Durante la jornada, los participantes tuvieron la oportunidad de involucrarse en diversas actividades lúdicas, diseñadas para estimular la creatividad, la cooperación y la resolución de problemas. En el taller incluimos juegos de construcción, dinámicas grupales y actividades artísticas, dirigidas por la logopeda Ana Ullán y la pedagoga Raquel González.

Las familias de los participantes expresaron su agradecimiento por la iniciativa, destacando los beneficios observados en sus hijos, mejorando su capacidad para interactuar con otros niños y su creatividad.



TALLER DE ESTIMULACIÓN A TRAVÉS DEL JUEGO

Abril y Mayo de 2024

A continuación se muestran los carteles que se realizaron para publicitar estos talleres junto con la colaboración del Ayuntamiento de Villoria y de Villarino de los Aires.

















TALLERES DE VERANO: CAMPANEED

Julio de 2024

La ciudad de Salamanca fue testigo de un evento transformador y lleno de alegría con la realización del Campamento de Verano CAMPANEED, organizado por la Fundación FUNDANEED. Este campamento, que tuvo lugar durante el mes de julio, se consolidó como un espacio de inclusión, aprendizaje y diversión para niños y jóvenes con necesidades educativas especiales.

El campamento, desarrollado en las instalaciones del centro municipal LUIS VIVES de Salamanca, contó con una gran participación de niños y jóvenes de Salamanca. A lo largo de cuatro semanas, los participantes disfrutaron de una amplia gama de actividades diseñadas para fomentar su desarrollo personal, social y emocional, siempre en un ambiente seguro y accesible.

Entre las actividades destacadas se encontraron talleres de arte, música, robótica, micro-teatro, que permitieron a los participantes expresar su creatividad y desarrollar habilidades de comunicación y trabajo en equipo. Las actividades deportivas, adaptadas a las capacidades de cada niño y juegos cooperativos, promoviendo la actividad física y el espíritu de colaboración.






Completa el patrón del arcoiris
@rojohanasolis






TIRAS
POLLO
FRANGO
TIRAS
POLLO
FRANGO


GIOTTO
TURBO COLOR




FUNDANEED


FUNDANEED

VISITA A "SCIENCE ON A SPHERE"

17 de Diciembre de 2024

Los chicos y chicas de la fundación FUNDANEED disfrutaron una tarde de una increíble excursión al proyecto "**Science on a Sphere**" en la Facultad de Educación de la Universidad de Salamanca.

Gracias a Camilo Ruíz, director del proyecto, junto con las profesoras Elena Sánchez, Rebeca Ferreira, Rafael Suárez y Martha Elena Ramírez que se esmeraron en explicarlo en lenguaje fácil y conectar con los jóvenes visitantes.

Fue una experiencia educativa única donde aprendieron sobre el clima, los fenómenos naturales, el sistema solar y la importancia de cuidar nuestro planeta. Además, tuvieron la oportunidad de conocer una de las facultades más antiguas de la Universidad de Salamanca.

¡Una tarde llena de aprendizaje, diversión y grandes momentos para cerrar el año por todo lo alto!




SCIENCE
ON A
SPHERE
OBSERVANDO
LA HUELLA DE
LA HUMANIDAD
EN EL PLANETA
Con la colaboración de
FECYT




Levi's jeans
pharmaceuticals
Toyota cars



BECAS DE ESTUDIO TDAH

Curso 2023/2024

Hasta cinco estudiantes diagnosticados con el trastorno por déficit de atención e hiperactividad, han sido los beneficiados de las becas para terapias que nacen de la colaboración entre Fundaneed y la Fundación Inés Luna Terrero.

Se trata de becas que, a lo largo del año 2023, han ayudado económicamente a familias con hijos con TDAH y, con las que podrán recibir las terapias necesarias impartidas en el centro sanitario multidisciplinar que tiene la FUNDANEED en Salamanca.

Los profesionales del centro trabajan con terapias de vanguardia y punteras, como son el método interactivo de lecto- escritura, plataformas digital certificadas sanitariamente, distintos métodos de diagnóstico cualificados, y terapias individualizadas.

Los presidentes de ambas fundaciones han mostrado su gran emoción: "No hay mayor satisfacción que ver la sonrisa de nuestros menores." Se trata de fundaciones que apoyan la prevención de las enfermedades mentales y la promoción de la salud mental, el bienestar familiar y discapacidades, para hacer una sociedad más inclusiva.





PODCAST FUNDANEED

Curso 2023/2024

Divulgar la importancia de la salud mental infanto-juvenil, dando cabida a autoridades, familias y a los niños, adolescentes y jóvenes para su empoderamiento. Nuestros jóvenes disfrutan de su espacio para compartir y comunicar.

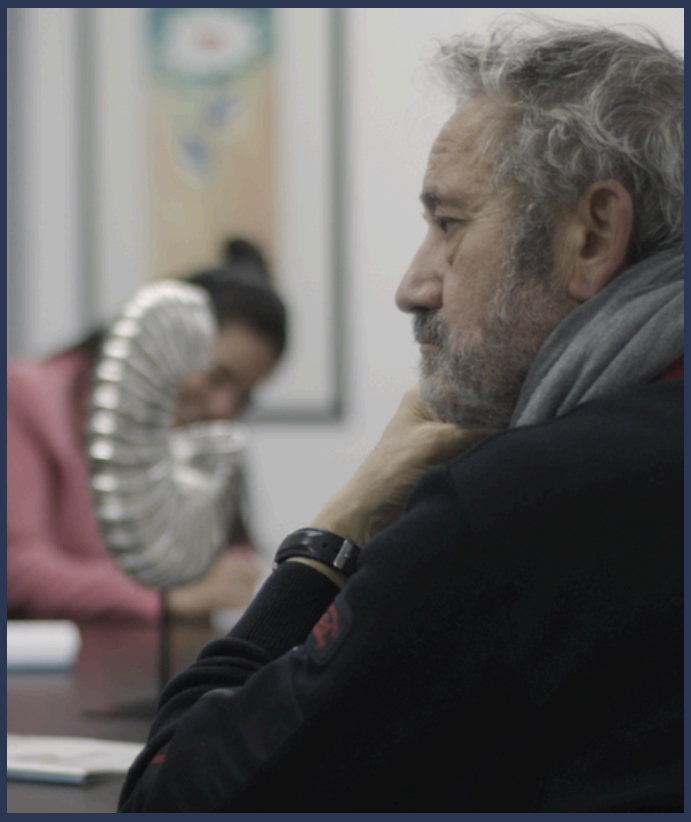








ÁREA DE APOYO A LA FAMI
ÁREA DE DIAGNÓSTICO
PRECOZ Y CÁMARA GESEEL


E APOYO A MILIA
A DE DIA
OZ Y CÁ


ÁREA DE APOYO A LA FAMILIA
ÁREA DE DIAGNÓSTICO
PRECOZ Y CÁMARA GESEEL


EA DE DIAGN CO
COZ Y CÁM L


EA DE APOYO A LA FAMILIA
ÁREA DE DIAGNÓSTICO
RECOZ Y A GESEEL
LMTD. EDTN.
38.9072° N, 77.0169° W

MEMORIA ANUAL 2024

COBERTURA EN PRENSA



EVENTOS Y ACTIVIDADES

Enero de 2024

Fundaneed y la magia de ayudar a personas con necesidades especiales de desarrollo. Salamanca RTV Al Día 11/01/2024



"Tratar y detectar los trastornos del neurodesarrollo, evaluar para realizar un diagnóstico correcto y, proponer desde la evidencia científica, los tratamientos más eficaces para paliar las diferentes alteraciones que puede presentar, es el objetivo principal de Fundaneed, la Fundación para la Ayuda a la Infancia y Familia en las necesidades especiales del Desarrollo."

"Solía bromear con la muerte para reducir el dolor", revela una joven de Salamanca con depresión. Salamanca RTV Al Día 12/01/2024



Conocemos la historia de una joven, usuaria de Fundaneed, quien se alegra de haber dado este paso y anima a otras personas en su situación a que también lo den.

Fuerza y valentía. Valentía y fuerza. Estas dos palabras son las mejor definen a una persona que se encuentra luchando para superar una depresión, una de las enfermedades mentales que afectan a más personas a nivel mundial.

EVENTOS Y ACTIVIDADES

Enero de 2024

Alarmante aumento de depresión y tendencias suicidas en adolescentes: "Se puede superar, pero con apoyo". Tribuna Salamanca 13/01/2024



María Heredero, psicóloga de la Fundación Fundaneed en Salamanca, asegura que lo más importante es pedir ayuda para "una detección precoz". Cada 13 de enero se conmemora el Día Mundial de Lucha contra la Depresión, un trastorno que incide significativamente en las tasas de mortalidad a nivel mundial. Impacta a personas de todas las edades. Sin embargo, son los adolescentes uno de los grupos más afectados.

"No necesitamos llegar a un punto extremo para pedir ayuda", afirman las psicólogas de Fundaneed. Salamanca RTV Al Día 15/01/2024



Hablamos con Sonia Martín y María Hernández, psicólogas de la fundación, sobre todos los detalles a conocer sobre la depresión y conocemos su trabajo en la fundación. Cada 13 de enero se celebra el Día Mundial de la Lucha contra la Depresión, una enfermedad mental que cada vez afecta a más personas, siendo una de las más comunes a nivel mundial.

EVENTOS Y ACTIVIDADES

Enero de 2024

"Las fundaciones Inés Luna Terrero y Fundaneed se unen para dar becas de estudio a jóvenes con TDAH". La Gaceta 30/01/2024

Hasta cinco estudiantes diagnosticados con el trastorno por déficit de atención e hiperactividad han sido los beneficiados a lo largo del año 2023 con unas becas de la Fundación Inés Luna Terrero para ayudar a económicamente a familias con hijos con TDAH. De este modo, pueden recibir las terapias necesarias impartidas en el centro sanitario multidisciplinar.



"Fundaneed y la Fundación Inés Luna Terrero conceden becas para familias con hijos con TDAH". Salamanca RTV Al Día 30/01/2024



Hasta cinco estudiantes diagnosticados con el trastorno por déficit de atención e hiperactividad, han sido los beneficiados de las becas para terapias que nacen de la colaboración entre Fundaneed y la Fundación Inés Luna Terrero.

EVENTOS Y ACTIVIDADES

Enero y Febrero de 2024

"Las fundaciones Inés Luna Terrero y Fundaneed se unen para dar becas de estudio a jóvenes con TDAH". Tribuna Salamanca 30/01/2024

Hasta cinco estudiantes diagnosticados con el trastorno por déficit de atención e hiperactividad han sido los beneficiados de estas becas, a lo largo del año 2023, para ayudar a económicamente a familias con hijos con TDAH y, puedan recibir las terapias necesarias impartidas en el centro sanitario multidisciplinar que tiene la Fundación Fundaneed de Salamanca, en la calle Almansa 9.



"Jornada de prevención ante señales de alarma de trastornos de conducta alimentaria". La Gaceta 06/02/2024



La II Jornada del programa EducaMENTAL de la Fundación FUNDANEED en la Facultad de Psicología contó con cuatro talleres de prevención ante señales de alarma de trastornos de conducta alimentaria, que impartieron nuestros cuatro psicólogos.

EVENTOS Y ACTIVIDADES

Enero de 2024

"FUNDANEED imparte talleres de prevención ante señales de alarma de trastornos de conducta alimentaria". Salamanca RTV Al Día 07/02/2024

La Fundación FUNDANEED pone en marcha la II Jornada del programa EducaMENTAL en la Facultad de Psicología con cuatro talleres de prevención ante señales de alarma de trastornos de conducta alimentaria, que imparten sus cuatro psicólogos.

Hasta 150 estudiantes de distintos centros y colegios como, Teresianas, Trinitarias, Centro Concertado Educación Especial Los Tilos de Asprodes Salamanca y Pizarrales, asistieron con gran entusiasmo en los cuatro talleres de prevención ante señales de alarma de trastornos de conducta alimentaria.

FUNDANEED defiende que "la prevención es clave de superación", y por ello organizan talleres psico-educativos gracias a la colaboración de la Fundación General de la Universidad de Salamanca y a la Fundación Salamanca Ciudad de Saberes.





EVENTOS Y ACTIVIDADES

Febrero y Marzo de 2024

«Los problemas de salud mental hay que tratarlos de manera temprana».
La Gaceta 12/02/2024

La prevención, por la que apuesta Fundaneed, pasa por la educación y disponen del proyecto JUVENAL con sus programas EducaMENTAL y FamiliarMENTE con los que se trabaja para su implementación regional. Desde 2017 en Fundaneed trabajan como centro sanitario y social terapéutico, una entidad sin ánimo de lucro y de interés social.



«Falla la plena inclusión de mujeres con discapacidad intelectual».
La Gaceta 08/03/2024



Abogada, con bufete propio (Legal Momentum) y presidenta de la Fundación Fundaneed, Pilar Samaniego asegura que no se he encontrado con grandes limitaciones ni trabas en su profesión y asevera que: «Es fundamental continuar abogando por la igualdad de oportunidades y promover políticas que respalden un equilibrio adecuado entre la vida profesional y personal, independientemente del género.

EVENTOS Y ACTIVIDADES

Marzo de 2024

Foro de Fundación FUNDANEED sobre 'La Salud Mental de las Mujeres: Un Desafío Pendiente en la Sociedad Actual'. Salamanca RTV Al Día 08/03/2024

La Fundación FUNDANEED ha celebrado un interesante Foro sobre la salud mental de las mujeres, al que acudían representantes de colectivos de la ciudad, así como la concejala de Salud Pública y Consumo, Vega Villar.



«Cada vez hay más insatisfacción entre la población». La Crónica Salamanca 31/03/2024



Con motivo del Día Mundial de la Felicidad, el psicólogo Manuel Rodríguez ha hablado en Salamanca sobre este estado de ánimo, sus causas, factores condicionantes e, incluso, los mitos asociados a él. En una entrevista con La Crónica de Salamanca ha enumerado las claves para ser felices, los beneficios que ello conlleva, o el papel que juega el dinero a la hora de alcanzar la felicidad.

EVENTOS Y ACTIVIDADES

Abril de 2024

Fundaneed organiza una jornada técnica sobre el Trastorno del Espectro Autista. Tribuna Salamanca 02/04/2024

Para Fundaneed es "un honor" invitar a todos aquellos interesados en esta jornada técnica sobre los avances en el TEA, junto con las asociaciones que trabajan por y para personas con TEA, "donde queremos poner en conocimiento de las familias y del público, las nuevas líneas de investigaciones, avances en la detección precoz, desarrollos en los tratamientos, como en la discapacidad y en el entorno natural".



Jornada técnica "Avances sobre el Trastorno del Espectro Autista". Salamanca RTV Al Día 02/04/2024



FUNDANEED, la Fundación para la Ayuda a la Infancia y Adolescencia en las necesidades especiales del desarrollo, organiza la Jornada técnica "Avances sobre el Trastorno del Espectro Autista". Será el 4 de abril en el Centro Municipal Julián Sánchez El Charro a partir de las 17:00 horas. Desde FUNDANEED explican que "El autismo cerca de ti" es el lema de este año: una oportunidad para comprender, aceptar y celebrar la diversidad.

EVENTOS Y ACTIVIDADES

Abril de 2024

Fundaneed organiza una jornada técnica sobre avances en el autismo. La Gaceta 02/04/2024

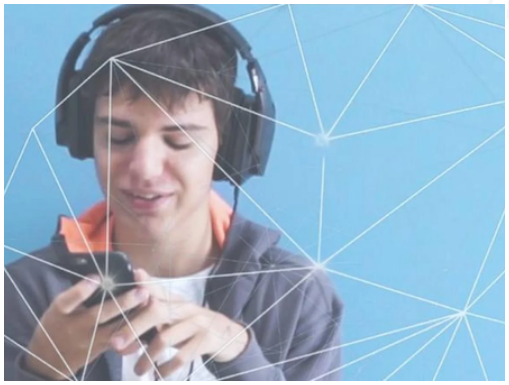

Con motivo del Día Mundia de Concienciación sobre el autismo, la Fundación Fundaneed ha organizado una Jornada Técnica sobre avances sobre el transtorno de espectro autista, que tendrá lugar el próximo jueves, 4 de abril, a las 17:00 horas en el Centro Municipal Julián Sánchez El Charro.

La fundación FUNDANEED celebra una pionera jornada de los avances sobre el Autismo. La Gaceta 05/04/2024



Con motivo del Día Mundia de Concienciación sobre el autismo, la Fundación Fundaneed ha organizado una Jornada Técnica sobre avances sobre el transtorno de espectro autista, que tendrá lugar el próximo jueves, 4 de abril, a las 17:00 horas en el Centro Municipal Julián Sánchez El Charro.

EVENTOS Y ACTIVIDADES

Abril de 2024

El Trastorno del Espectro Autista 80 años después: "Detección precoz para un mayor desarrollo social". Tribuna Salamanca 04/04/2024

La Fundación para la Ayuda a la Infancia y Adolescencia en las necesidades especiales del desarrollo en Salamanca, Fundaneed, ha celebrado en el centro Julián Sánchez 'El Charro' una jornada técnica enmarcada bajo el nombre 'Avances sobre el Trastorno del Espectro Autista'.

La encargada de conducir la jornada ha sido su presidenta, Pilar Samaniego. Nada más comenzar el acto ha dado las "gracias" a las personas presentes. "Para nosotros es un placer tener a los ponentes para tratar sobre avances de diagnósticos, tratamientos y dar una nueva visión de hacia dónde vamos en investigación".









EVENTOS Y ACTIVIDADES

Abril de 2024

Especialistas discutirán el jueves en Salamanca acerca de la prevención de adicciones en los jóvenes. Noticias de Castilla y León 14/04/2024

Expertos debatirán el próximo jueves, 18 de abril, en Salamanca sobre cómo prevenir adicciones, tanto de sustancias como conductuales, en los adolescentes.



El evento, organizado por la Fundación Fundaneed, se celebrará en el Teatro Liceo a partir de las 17.00 horas y contará con la participación de expertos en el campo de la psicología, psiquiatría, pediatría, educación y neurología.

«La prevención de las adicciones está en una información directa». La Gaceta 16/04/2024



La Fundación FUNDANEED, en colaboración con otras instituciones y entidades, organiza el workshop «Prevenir las adicciones en adolescentes» el próximo 18 de abril de 17.00 a 20.30 h. en el Teatro Liceo. Grandes profesionales de la sanidad y del mundo de la educación participarán en este taller gratuito con el que se busca prevenir las adicciones.

EVENTOS Y ACTIVIDADES

Abril de 2024

El jueves en Salamanca se organizará un debate entre expertos acerca de la prevención de adicciones en los jóvenes. Info Salamanca 14/04/2024

Expertos debatirán el próximo jueves, 18 de abril, en Salamanca sobre cómo prevenir adicciones, tanto de sustancias como conductuales, en los adolescentes.



El evento, organizado por la Fundación Fundaneed, se celebrará en el Teatro Liceo a partir de las 17.00 horas y contará con la participación de expertos en el campo de la psicología, psiquiatría, pediatría, educación y neurología.

«Fundaneed y su batalla contra las adicciones en adolescentes: «Llegan a las familias y las destruyen». La Gaceta 18/04/2024



La adicción al cannabis, al alcohol, al tabaco o las pantallas entre adolescentes se produce cada vez a edades más tempranas y las cifras de adolescentes adictos cada vez son más alarmantes. Fundación Fundaneed, en colaboración con otras instituciones y entidades, celebró este jueves en el Teatro Liceo un workshop para otorgar a los asistentes las claves para prevenir las adicciones ante los nuevos desafíos que surgen en la actualidad.

EVENTOS Y ACTIVIDADES

Abril de 2024

Drogas, alcohol y porno en adolescentes: "Cada vez se consume más y de forma más irresponsable". Tribuna Salamanca 17/04/2024

La Fundación Fundaneed cuenta con un equipo multidisciplinar para brindar apoyo y asistencia a los jóvenes y sus familias. Además, alertan de la compleja relación entre las drogas y los trastornos mentales.

El inicio en el consumo de drogas se produce cada vez en edades más tempranas, 14, 15 o 16 años. Profesionales sanitarios y de las fuerzas de seguridad advierten de la existencia de un repunte de las drogas y de la "normalización" de su consumo entre los más jóvenes.

La presidenta de la Fundación Fundaneed, Pilar Samaniego, afirma que en los últimos años ha cambiado el perfil, "la gran mayoría son de edad adolescente. Lo habitual es que no superen los 16 años", asegura. La acompaña Leticia Guimaraes, trabajadora social, que lanza una alerta, "cada vez se consume más y de forma más irresponsable".





EVENTOS Y ACTIVIDADES

Mayo de 2024

Prevención y educación en el centro penitenciario de Topas de la mano de la Fundación Fundaneed. La Gaceta 30/05/2024

La Fundación Fundaneed ha estado presente en el centro penitenciario de Topas impartiendo su programa de prevención y educación para la salud con el objetivo mejorar la información sobre las drogas y sus efectos y evitar así su consumo.

Hay que recordar que muchos de estos trastornos mentales están relacionados con las adicciones y el consumo de sustancias, que, según algunos estudios, en los últimos años han aumentado en un 29% (46% en las mujeres frente al 25% entre los hombres), según último informe de la Sociedad Española de Sanidad Penitenciaria.

En las últimas décadas, la problemática de la salud mental en las cárceles españolas ha emergido como una crisis silenciosa que requiere atención urgente. A pesar de los esfuerzos por mejorar las condiciones de los reclusos, las prisiones en España continúan enfrentando desafíos significativos para atender adecuadamente a los internos con enfermedades mentales, cuando antes o después tendrán que reinsertarse de nuevo en la sociedad.



EVENTOS Y ACTIVIDADES

Septiembre de 2024

"GRACIAS A LAS TERAPIAS AVANZADAS LA ACTITUD DE NUESTRO HIJO HA CAMBIADO". La Gaceta 20/09/2024

Alejandro Ramírez y Elena García
Padres de Samuel, diagnosticado con Trastorno del Espectro Autista, y miembros de Fundación Fundaneed

"GRACIAS A LAS TERAPIAS AVANZADAS LA ACTITUD DE NUESTRO HIJO HA CAMBIADO"

La **Fundación Fundaneed** en Salamanca impulsa la inclusión y el apoyo a niños y jóvenes con discapacidades intelectuales, neurocognitivas y mentales a través de sus programas y profesionales

Fundación Fundaneed

Calle Almansa, 9
37003 Salamanca
923 13 55 81

www.fundaneed.es

EÑE

Salamanca – Fundación Fundaneed es un centro sanitario y socio terapéutico, que desde el año 2017 trabaja para garantizar la salud mental y el bienestar emocional de las familias, en Castilla y León, más concretamente en Salamanca. Desde Fundaneed son consciente de los graves problemas de salud mental y bienestar emocional que sufren nuestros menores. Alejandro y Elena, padres de Samuel, diagnosticado con Trastorno del Espectro Autista, cuentan su experiencia desde que llegaron a Fundación Fundaneed.

¿Qué desafíos enfrentaron como padres al descubrir el diagnóstico de su hijo?

—Existe un fuerte estigma en torno al autismo. En el colegio no lo aceptaban porque "no lo parece" pero es una discapacidad invisible, en el caso de nuestro hijo totalmente funcional tipo Asperger. Eran problemas de casa, demasiados mimos y siempre culpa de las madres. En casos así, donde el niño no aparenta la discapacidad, es muy difícil que los profesores comprendan que hay problemas que van más allá. Necesitamos más formación para entender cómo funciona la mente autista.

¿Cómo conocieron la Fundación Fundaneed y qué cambios han experimentado desde que se integraron?

—La conocimos por una amiga que tiene a su hijo. En nuestro caso, el cambio ha sido evidente. Nos han ayudado a saber cómo afrontar los desafíos y sacar lo mejor de nuestro hijo. Gracias a la pedagoga que trabaja con él, hemos observado un importante cambio de actitud en el colegio, hacia su propio trabajo y, por ello, ha conseguido aprobar todas.

¿Qué tipo de apoyo ofrece Fundaneed?

—Nosotros estamos con una pedagoga en apoyo escolar y mi hijo ha estado yendo a informática, le gusta mucho la programación.

Desde su experiencia personal, ¿cómo perciben que la sociedad y las instituciones tratan la inclusión de niños con discapacidades intelectuales y mentales?

—La gente no lo entiende, sobre todo, con las discapacidades invisibles. En el caso de nuestro hijo, hay un problema sensorial. No soporta ruidos y luces intensas, no puede ir a comprarse ropa a una tienda juvenil o a un concierto. Un año pusieron zonas para autistas sin ruido en las procesiones y pudo por primera vez ir a una. Lo triste es que mucha gente no entendía por qué no había orquesta en ese tramo, se quejaban, los organizadores se olvidaban de silenciar, o lo hacían tarde... la voluntad de ponerlo ya fue un adelanto, pero aún queda mucho trabajo por delante para comprenderlo. Con el tema de los colegios y la falta de formación y personal especializado es para escribir todo un tratado. A nosotros nos han llegado a decir de todo antes de tener el diagnóstico, aún sabiendo y teniendo serias sospechas del mismo, hasta el punto de que mi hijo se negó a estudiar porque al final suspendería igual. Con unas leves adaptaciones en el colegio tras conseguir el diagnóstico y gracias al apoyo de Fundaneed ha pasado de curso, pero hemos tenido que luchar muchísimo y pelearnos muchísimo con todo el mundo para conseguirlo.



Terapias interdisciplinares y con nuevas tecnologías.



Alejandro Ramírez y Elena García, padres de Samuel.

¿Qué le dirían a otros padres que se encuentran en una situación similar y no conocen aún Fundaneed?

—Es necesario tener ayuda porque la mayoría no estamos capacitados para lidiar con muchas de las dificultades de nuestros hijos. Les animaría a acercarse a la Fundación y ver qué pueden hacer por sus hijos porque tienen grandes profesionales y un montón de opciones que seguro no han contemplado y que les irá muy bien a sus hijos. En nuestro caso pensábamos sólo en apoyo escolar, sin embargo, la informática le ha servido, además de aprender muchísimo, para reafirmar su autoestima en algo que le gusta y se le da bien. A veces no se trata sólo de pensar en terapias específicas, sino de todo lo que gira alrededor de la salud mental que es bastante más complejo, y eso en Fundaneed lo entienden perfectamente.

EVENTOS Y ACTIVIDADES

Octubre de 2024

La voz de los padres: inclusión y apoyo para menores y jóvenes con discapacidades en FUNDACIÓN FUNDANEED.
Salamanca RTV Al Día 03/10/2024

En un mundo donde la salud mental se ha convertido en una prioridad, la FUNDACIÓN FUNDANEED trabaja incansablemente para la prevención y tratamiento de enfermedades mentales.

Hablamos con unos padres, Juan Aguilar y María Domínguez, que están involucrados con la fundación, para entender su perspectiva sobre la importancia de la prevención y el papel que juega FUNDANEED en sus vidas.



EVENTOS Y ACTIVIDADES

Octubre de 2024

Fundaneed acerca la salud mental a los jóvenes de secundaria con su cuarta jornada de los talleres Educa-mental. La Gaceta 06/10/2024

Con motivo de la celebración este jueves del Día Mundial de la Salud Mental, la Fundación de Ayuda a Niños y Jóvenes en Salamanca (Fundaneed), en colaboración con la Fundación General de la USAL, la Fundación Salamanca Ciudad de Saberes a y el Ayuntamiento de Salamanca, ha organizado este martes en el aula magna de la Facultad de Psicología las 'Cuartas Jornadas Gratuitas del Taller Educa-mental.



Fundaneed organiza una jornada sobre adolescentes y salud mental: "Es importante que conozcan técnicas de prevención". Salamanca RTV Al Día 08/10/2024



La Facultad de Psicología de la USAL acoge durante este martes una jornada incluida en el Programa EducaMental que organizado la Fundación Fundaneed, enmarcada con la programación por el Día Mundial de la Salud Mental, que se celebra cada 10 de octubre.

EVENTOS Y ACTIVIDADES

Octubre de 2024

El programa «Conócenos» de Fundaneed abre sus puertas a estudiantes.
La Gaceta 30/10/2024

La Fundación Fundaneed ha lanzado el programa «Conócenos» para fomentar la comprensión y sensibilización sobre la salud mental. En esta ocasión, el centro recibió a un grupo de unos 55 estudiantes de Criminología y Psicología de la Universidad Europea de Madrid, quienes participaron ayer en una jornada inmersiva en la que se les mostró el funcionamiento del centro sanitario Fundaneed, dedicado a la atención y tratamiento de problemas de salud mental.

La visita continuó con un recorrido por las salas terapéuticas sanitarias de la mano de María José García Romo, presidenta del Colegio Oficial de Enfermería de Salamanca. García Romo explicó a los estudiantes el funcionamiento de cada área y las actividades que se realizan.

Este programa refleja el compromiso de Fundaneed con la educación en salud mental y sienta las bases para futuras colaboraciones con instituciones académicas.



EVENTOS Y ACTIVIDADES

Noviembre de 2024

Fundación Fundaneed: «El objetivo es alcanzar el bienestar emocional de cada uno». La Gaceta 19/11/2024

El equipo de psicólogos de la Fundación Fundaneed está liderado por el psicóloco Manuel Mª Rodríguez, junto con María Heredero, neuro-psicóloga y la psicóloga Sonia Mª Martín González.

La Fundación Fundaneed cuenta con un equipo de psicólogos altamente cualificados que desempeñan un papel clave en su misión de promover el bienestar emocional. Estos profesionales brindan apoyo tanto a nivel individual como grupal, ofreciendo atención psicológica especializada a niños, adolescentes y familias que enfrentan diversas dificultades emocionales. A través de terapias personalizadas, los psicólogos ayudan a gestionar problemas como la ansiedad, el estrés, la depresión y otros trastornos emocionales, utilizando enfoques terapéuticos basados en la evidencia.

Además de la atención clínica, los psicólogos de Fundaneed también participan en programas de prevención y sensibilización, organizando talleres y actividades para mejorar la salud mental en la comunidad. Su objetivo es proporcionar herramientas y recursos para que las personas puedan afrontar mejor las situaciones difíciles, promoviendo una mayor resiliencia emocional y el bienestar integral.





Síguenos en:

www.fundaneed.es
info@fundaneed.es
923135581